# Herzlich Willkommen

## Bürgerwerkstatt zum Klimaschutz 22.03.2013

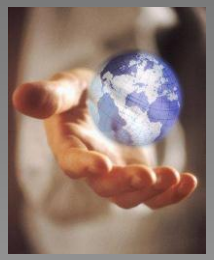

# Masterplan 100 % Klimaschutz

klima sucht schutz in heidelberg

... auch bei dir!

## Ziele des Masterplans

- Entwicklung eines kommunalen Konzeptes zur Reduktion der Treibhausgasemissionen bis zum Jahr 2050 um mindestens 95 % gegenüber 1990
- Senkung des Endenergiebedarfs bis 2050 um 50 % gegenüber 1990
- Konzeptentwicklung unter Einbeziehung lokaler Akteure (Stadtwerke, Unternehmen, Verbände, Initiativen, … und Bürgerinnen und Bürger)
- Maßnahmenentwicklung bis 2013
- Umsetzung erster Maßnahmen bis 2016
- Wissenschaftliche Begleitung durch das ifeu-Institut

URKUNDE

Der Bundesumweltminister gratuliert der

STADT HEIDELBERG

zum Start des im Rahmen der Nationalen Klimaschutzinitiative geförderten Vorhabens

„MASTERPLAN 100 % KLIMASCHUTZ DER STADT HEIDELBERG".

# Masterplan 100 % Klimaschutz

klima sucht schutz in heidelberg

*... auch bei dir!*

## Heidelberg-Kreis Klimaschutz & Energie

**Gegründet**

**2002**

**2013**

**ca. 100 aktive Mitglieder**

# Masterplan 100 % Klimaschutz

klima sucht schutz in heidelberg

... auch bei dir!

## Dreigliedrige Bürgerbeteiligung

**1. Bürgerkonferenz (Auftakt)**

- Information über den Masterplan
- Sachstandsbericht Heidelberg-Kreis
- Themengruppen: Ideensammlung für Klimaschutz-Maßnahmen und Vorauswahl durch die Teilnehmer

**22.02.2013**

**Bürgerwerkstatt**

Themengruppen

- Bewertung und Auswahl von 2-4 Maßnahmen je Themengruppe
- Ausgewählte Maßnahmen werden zu Projekten ausgearbeitet und dokumentiert

**22.03.2013**

**2. Bürgerkonferenz (Abschluss)**

- Präsentation der Projekte aus der Bürgerbeteiligung
- Präsentation einzelner Maßnahmen aus dem Heidelberg-Kreis
- Diskussion der Ergebnisse und Ausblick auf weitere Projektplanung
- Öffnung OB/Gemeinderat

**19.04.2013**

Anmeldung unter klimasuchtschutz@heidelberg.de

# Masterplan 100 % Klimaschutz

klima sucht schutz in heidelberg

... auch bei dir!

## Themengruppen Bürgerkonferenz am 22. Februar 2013

| | Teilnehmerzahl |
|---|---|
| • Klimafreundlich Konsumieren | 28 |
| • Klimafreundlich Unterwegs | 26 |
| • Behaglich Wohnen | 10 |
| • Bildung und Information | 8 |
| • Gut Beraten | 7 |
| • ERNEUERBARE Nutzen | 17 |

# Masterplan 100 % Klimaschutz

klima sucht schutz in heidelberg

... auch bei dir!

## Ablauf heute – Bürgerwerkstatt zum Klimaschutz

- Einführung, Begrüßung und Ablauf - Ralf Bermich, Umweltamt
- Gruppenzuordnung im Plenum - Helmut Bauer, ufit
- Arbeit in Themengruppen - 1. Projektbeschreibung
- PAUSE
- Fortsetzung der Arbeit in Themengruppen - 2. Projektbeschreibung
- Schlussplenum mit Stimmungsberichten - ufit
- Ausblick auf weiteres Verfahren - ufit
- Dank und Verabschiedung - Ralf Bermich, Umweltamt
- AUSKLANG

# Masterplan 100 % Klimaschutz

klima sucht schutz in heidelberg

... auch bei dir!

## Themengruppen Bürgerwerkstatt am 22. März 2013

- Klimafreundlich Konsumieren – „Essen & Trinken“
- Klimafreundlich Konsumieren – „Alles außer Ernährung“
- Klimafreundlich Unterwegs – „ÖPNV, Rad- und Fußverkehr“
- Klimafreundlich Unterwegs – „Motorisierter Individualverkehr“
- Behaglich Wohnen / Gut Beraten
- Bildung & Information
- ERNEUERBARE Nutzen